

MAIS OFFROAD

#maioffroad Ano: 15 - N. 176 - Fevereiro/19 YouTube www.jornalmaioffroad.com.br



DUPLA BRASILEIRA VENCE ÚLTIMA ETAPA DOS UTVs

TECMIN
IMPORTAÇÃO E ACESSÓRIOS 4X4



MACERAL
ACESSÓRIOS OFF-ROAD

/MACERALOFICIAL @MACERALOFICIAL
 (14) 3281-5686 (14) 99653-2373

WWW.MACERAL.COM.BR

TEM NOVIDADE CHEGANDO! AGUARDE...

PRA QUEM QUER DESFILAR PELAS TRILHAS COMO DESTAQUE.



EVENTOS

FEVEREIRO

01 e 02/02	XVI Trilha de Verão	Balneário Gaivotas-SC	48-99985-8181
08 a 10/02	Expedição Aiuruoca 4x4 Rastur	Aiuruoca-MG	15-99725-3320
09/02	Trilhão S. Maria J.C. Amigos do Touro	Benedito Novo-SC	47-99258-2281
09/02	Expedição Pirapó	Marialva-PR	43-99615-4283
09/02	Atoleiro FEST	Veranópolis-RS	----
10/02	5º Encontro Off Road Perdidos Lama	Mineiros do Tietê-SP	14-99709-6502
10/02	2º Passeio da Calcinha	São Carlos-SP	16-99155-2871
13 a 16/02	Transparaná	Guarapuava/Castro-PR	41-3352-5063
15 a 17/02	Expedição Cananéia Cajuru	Cananéia-SP	11-94761-7882
15 a 17/02	4º Enc.de Jipeiros Farol de São Tomé	Campos-RJ	22-99984-1005
16/02	Novo Rally 1ª etapa	Conc. Ibitipoca-MG	---
16/02	6º Trilhão Off Road 4x4	Iraní-SC	49-99171-9678
16/02	1º Encontro de Jipeiros da Região	Araçoiaba da Serra-SP	----
17/02	Nascente do Rio Tietê Trilhas 4x4SP	Salesópolis-SP	11-98195-5182
17/02	Trilhão 305 Anos	Caeté-MG	----
17/02	Nascente do Rio Tietê Trilhas 4x4SP	Salesópolis-SP	11-98195-5182
22 a 24/02	2º Tatu na Lama	Campo Largo-PR	----
22/02	Queima da Mortadela Jeep Clube RP	Ribeirão Pires-SP	11-99827-2858
23/02	Curso de Navegação Beneficente	Niterói-RJ	21-99753-4999
23 e 24/02	Trilha do Lobsomem	Joanópolis-SP	11-99768-9686
28/02 a 3/03	21º Jeep Country Internacional	Horizontina-RS	----

MARÇO

01 a 05/03	8º TPC Trilha Pantanal Coxim-MS	Coxim-MS	67-99669-1930
01 a 05/03	Vale do Itararé	Itararé-SP	15-99725-3320
01 a 10/03	Expedição Deserto do Atacama	Chile	11-98222-7143
02/03	Expedição Serra da Canastra	Vargem Bonita-MG	31-9 9740-4787
02/03	Passeio 4x4 Serra da Canastra	Capitólio-MG	31-99740-4787
02 a 10/03	Expedição Jalapão Cajuru	Jalapão	11-94761-7882
02 a 18/03	Expedição Ares de Medoza	Argentina	11-97140-6504
02 a 6/03	Canastra TSP	São João B. Glória-MG	11-98195-5182
09/03	9ª Trilha Vila Segredo	Ipê-RS	51-99963-4675
10/03	Curso GPS	São Paulo-SP	11-98488-4702
10/03	Trilha do Batom Jeep Clube Mauá	Mauá-SP	11-97951-9266
15/03	Trilha do Pesadelo Fred Kruguer	Mairiporã-SP	11-99933-2904
16 e 17/03	Extreme RS 4x4	Passo Fundo-RS	54-99132-8234
16 e 17/03	2º Cowboys na Lama	Caçador-SC	49-99805-5482
16 e 17/03	Rally das Águas Quentes	Caldas Novas-GO	62-98409-2876
17/03	Cachoeira dos Pretos	Joanópolis-SP	11-98195-5182
22 a 24/03	2º Enc. Gaioleiros e 1º Aidaial Radical	Indaial-SC	47-99131-3366
23/03	12º Passeio Pura Lama	Araranguá-SC	----
23/03	14ª Trilha das Costela e 16º Baile JC	Rio Negrinho-SC	----
23 e 24/03	8 Eco Trilha e Arrançado na Lama	S. Rosa do Virtebo-SP	16-99237-7111
29/03	Queima da Mortadela Jeep Clube RP	Ribeirão Pires-SP	11-99827-2858
30/03	6º Trilhão de Pomerode	Pomerode-SC	47-99109-3020

ABRIL

13/04	26º Passeio da Emancipação	Turvo-SC	48-99141-5625
14/04	Pedra do Coração / Grande	Atibaia - SP	11-98195-5182
18 a 21/04	4x4 "Praias, Cachoeiras, Ilha Cardoso	Cananéia-SP	11-99540-0215
19 a 21/04	Aiuruoca- Baependi - São Tomé TSP	Aiuruoca - MG	11-98195-5182
26/04	Queima da Mortadela Jeep Clube RP	Ribeirão Pires-SP	11-99827-2858
27/04	Mit CUP - Autódromo Velo Città	Mogi Guaçu-SP	----

ENCONTROS

REUNIÕES NOTURNAS SEMANAIS

TERÇA-FEIRA

Núcleo ABC Off-Road
NCABC Off-Road (Niva Clube)
Av. Kennedy,1155- Gin. Poliesportivo
São Bernardo do Campo - SP - 19hs.

Jeep Clube do Brasil
Sanbódromo
São Paulo-SP - 19hs

Clube do Jeep Vitória da Conquista
Av. Genésio Porto 384 - Vitória da
Conquista-BA - 20hs.

Comando Off-Road Bax. Santista
R. Onze de Junho - Praia Itararé
São Vicente-SP - 20hs

Niterói Jeep Clube
Pizzaria Nikiti - Estr. Caetano Monteiro
Niterói-RJ - 19hs

Jeep Clube Camaquã
R. Marechal Floriano, 28
Jardim do Forte - Camaquã-RS - 20hs.

QUARTA-FEIRA

Estádio do Pacaembu
Praça Charles Miller - Pacaembu
São Paulo-SP - 19hs

Jeepeiros de Itapecerica da Serra
Ginásio de esportes
Itapecerica da serra-SP - 19:30hs

Espaço 4x4
Rua Nicarágua, 452
Campinas-SP - 19hs.

Grupo de Jipeiros de Registro
R. Santo Inácio, 26
Registro-SP - 20hs

Anonimatos 4x4
Puleiro Galeteria - 20hs
Rua Domingos de Moraes,2147
Vila Mariana - São Paulo - SP

Equipe Sul 4x4
Av. Washington Luiz, 511
Posto Ipiranga 5ª Marcha
São Paulo-SP - 20:30hs

Jeep Clube de Curitiba
Dr. NelsonSouza Pinto, 1298
Lourenço - Curitiba-SP - 19hs

Campinas Off-Road
Gordão Laches Av. Brasil 1524 Jd.
Guanabara - 19:30hs - Campinas - SP

Ilha Jeep Clube /Bar do Mascarenhas
R. Orestes Barbosa, 229

Ilha do Governador-RJ

Jeep Clube de Jundiaí
Aristeu Dagnoni, 15 Jundiaí -SP 19hs

Serjeep Off Road
Restaurante Ponto da Picanha - Coroa
do Meio - Aracaju-SE - 19:30h

Jipeiros de Diadema
Confirmar local

Inimigos do Asfalto
Espetinhos Norte e Sul Av. Norte e
Sul - 20hs - Campinas - SP

QUINTA-FEIRA

Jeep Clube de Mauá
2ª Quinta-feira de cada mês
Mauá-SP - 19:30hs

Clube do Jipeiros
Av. Alberto Bornschein, 427
Joinville-SC - 19:30hs

Jeep Clube Dom Feliciano
R. Augusto Krachefski Sobrinho, 222
Dom Feliciano-RS - 20hs

Equipe OsMarvado de Taubaté
Av. Haroldo de Matos, 1736
Waypoint: 23.028309 -45.593381
Portal da Mantiqueira -Taubaté-SP

Jeep Clube de Brasília
SCES Trecho 4, Lote 1-A, Labre-DF,
Brasília - 19:30hs

CUPIM DE AÇO
Clube Arena Off Road - CAO
Rua 1.136, 515 - Setor Marista
Goiania - Goiás - 19:30hs

Lagoa Off Road
Av. Epitácio Pessoa, Pq Cantagalo
Rio de Janeiro-RJ - 19hs
2ª Quinta Feira de cada mês

Jipe Clube BH
Av. 2332 - Em frente a Leroy Merlim
Belo Horizonte-MG - 19hs

Equipe Taz na Mão
Bar do Souza - rua conde de azambu
ja 353, maria da graça 18hs. Rio
de Janeiro-RJ

SEXTA-FEIRA

Jeep Clube Pirituba
R. Gen. Edgar Facó, 1127 - Benetts
Pizzaria - 20hs

Jeep Clube de Mauá
Av. Portugal, 500 Mauá-SP 19hs

EXPEDIENTE

**Jornal
Mais Off-Road Ltda.**

CNPJ: 08.757.264/0001-04
Edição Mensal Distribuição
Nacional Tiragem 45.000
Exemplares Gratuitos

Av. Fukuichi Nakata, 726 - Jd. dos
Campeões -CEP: 09950-400 DMA-SP

Redação:

PABX: 11-4332-7463

Diretor Geral
Ronaldo Amancio
ronaldo@maisoffroad.com
11-9-8339-0219

Jornalista Responsável
Ronaldo C. A. MTB: 33.611

Redação / Jornalismo
Guilherme Menezes - MTB: 57.858
guilherme.menezes@maisoffroad.com

Dep. Financeiro
Sabrina Coelho
sabrina@maisoffroad.com

Comercial
Júnior Prampero
junior@maisoffroad.com
11-98903-1881

Atendimento Geral
jornal@maisoffroad.com

Assinatura
assinatura@maisoffroad.com

SITES

PORTAL DE NOTÍCIAS
www.maisoffroad.com

FACEBOOK
www.facebook.com/maisoffroad

Canal YOUTUBE
www.youtube.com/maisoffroad

FOTOS INSTAGRAM
www.instagram.com/maisoffroad

Web Sites Direcionados:
www.jornal4x4.com.br
www.jornal4x4.com
www.jornalmaisoffroad.com.br
www.jornalmaisoffroad.com
www.jornalmaisoffroad.net
www.jornaloffroad.com
www.maisoffroad.com.br
www.mais4x4.com
www.revistamaisoffroad.com
www.revistamaisoffroad.com.br
www.pacaembuoffroad.com.br
www.guiamaisoffroad.com.br
www.m4isoffroad.com
www.m4isoffroad.com.br
www.tvmaisoffroad.com
www.tvmaisoffroad.com.br
www.jeepwrangler.com.br
www.jipestark.com.br
www.trollerbrasil.com.br
www.griffemaisoffroad.com.br

Colaboradores:
Giusto Di Marzo, Sid Adesivos,
Edson Martins, Divino Adalmir,
Juliana R. Baptista "Juki",
Ednaldo "Didi", Henrique Netto,
Lufe Schubert, Sandro Som, Aristó
Cotini, Inácio Cobra, Celia Zillig.

Correspondente da Argentina:
Hector Penno

Correspondente de Portugal:
Luis Miguel Costa

Coluna Meio Ambiente:
Patrícia Shimabuki

Artigos e anúncios são de res-
ponsabilidade do autor e da fonte
fornecida. Veículos, peças e aces-
sórios de pessoas jurídicas não
serão publicadas nos classificados
de veículos e peças usadas.

Impressão:



**SUA AVENTURA
SEM LIMITES.**



Toda linha de pneus Off Road e SUVs,
você encontra na Pneu Imports.

0800 034 7777

pneuimports.com.br



TPC//MS chega a oitava edição com mais aventuras pelo Pantanal



Cenas como esta são corriqueiras ao longo das edições

A menos de 30 dias para uma das trilhas mais conhecida e procurada de todo Brasil, a 8ª TPC//MS – Trilha Pantanal Coxim, que acontece no Carnaval nos primeiros dias de março, segue com expectativa a mil. São representantes de 14 estados do Brasil confirmados, além da Bolívia, que vão encarar quase 400 quilômetros de estradas pantaneiras alagadas, pois são cerca de 12 meses de preparação das viaturas para poder desfrutar da natureza.

Haverá a participação de vários jeep de diversas

marcas e modelos, viaturas semi originais e viaturas super preparadas, bem como o maior jeep do Brasil com presença confirmada, o Xiruzão, conhecido como fecha-trilha.

A organização fará uma recepção calorosa na cidade de Coxim/MS com uma exposição aberta para o público com a realização de show com banda de rock e música regional, assim prestigiando toda a população coximense.

Com o apoio do setor empresarial, o evento traz uma movimentação econômica para todo o segmento,

já que nessa época o Estado do Mato Grosso do Sul é período da piracema (desova dos peixes), e diminuiu o movimento de turismo, assim a TPC//MS alavanca a economia local.

Esse ano acontecerão algumas mudanças que proporcionarão alguns participantes menos preparados para uma situação extrema como a Vazante da Morte, que tem no seu currículo um número enorme de “baixas”, impossibilitando de finalizar a trilha, sendo assim, o grupo irá direto ao acampamento central, onde terá um churrasco a moda

pantaneira para recepcionar os jipeiros.

As empresas mais conceituadas no ramo Off Road também estarão presentes: a Auto Car Gaspar, Cabos Pata Negra, Condicionador de Metais Nano, Cri Cri Pneus, entre outras empresas locais, como a Retificadora Londrina, Posto Pantanal, Hotel Coxim, Jornal Edição, Jornal Coxim Agora, Jornal Integração e o Poder Público Municipal dando apoio a um evento que promove a cidade de Coxim e suas belezas naturais. Está chegando a hora!

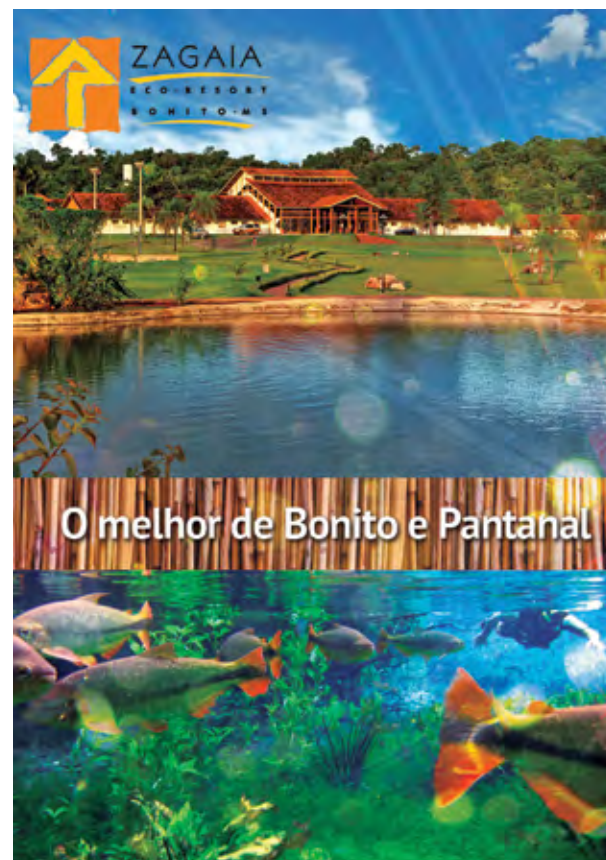

Pacotes a partir de
06 X de 110,00

Venha passear em Bonito e Pantanal!
Oferecemos os melhores hotéis e passeios.



Crisval Tur
Agência de Viagens
BONITO MS

www.crisval.com.br / 67.3255-5502 - 3255-1262



JIPEBRAS

**EQUIPAMENTOS
PEÇAS E
ACESSÓRIOS
OFF-ROAD**

CENTRAL DE ATENDIMENTO: Fone: (11) 3331-6477 | NEXTEL ID: 86*238716 | sac@jipebras.com.br



WWW.JIPEBRAS.COM.BR

Acesse e descubra as novidades que a Jipebras preparou para você!

Alameda Barão de Limeira, 259/263 - São Paulo-SP - CEP: 01212-001 | Estacionamento na Al. Barão de Limeira, 357



ESTRIBEX®
Corte e Prensagem Ltda

**PARTES DE LATARIA PARA JEEP E PICK-UP
CARROS NACIONAIS E IMPORTADOS**

Partes de veículos antigos (Ford 29, etc...)
Partes de Rural e F75
Assoalhos de F1000, Toyota e outros
Assoalhos de Jeep Militar e Civil

O mais reforçado do mercado

Email: estribex@hotmail.com
<http://estribex.blogspot.com.br>

**DESPACHAMOS
PARA TODO
O BRASIL**

Fundada em 1900

R. Barra Funda, 469/479 - Cep: 01152-000 - São Paulo - SP
Tel 55 (11) 3825-2040 / 3666-6542 - Fax (11) 3667-3309

Brasileiros marcam presença no Dakar 2019

FULL ADVENTURE
CARNAVAL ADVENTURE 2019

A VERDADEIRA TERAPIA COM EMOÇÃO



Amigos puderam acompanhar tudo ao vivo

O Rally Dakar 2019 é a mais longa e mais dura prova de rally em todo terreno mundial. A prova acontece anualmente na América do Sul, e neste ano passou somente pelo Peru competindo nas categorias automóveis, caminhões, motos, quadriciclos e UTVs. A

Zillig mais uma vez esteve presente no evento tendo o prazer de desfrutar momentos de emoção com a família do off roader Reialdo Varela no deserto, prestigiando a passagem dos brasileiros com muita alegria e animação.

Depois em Pisco, no

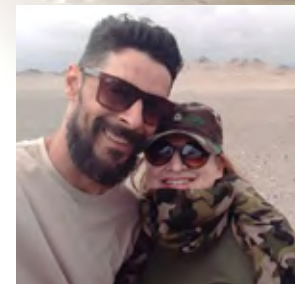
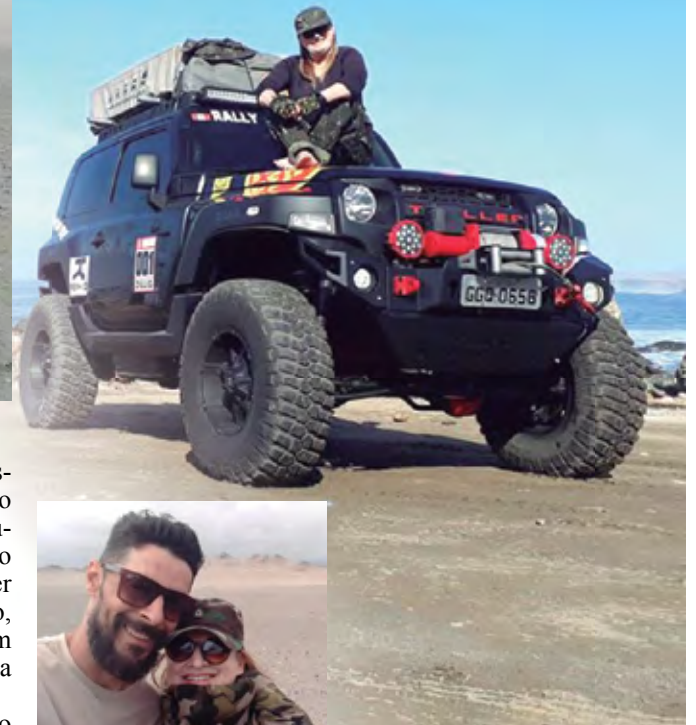

Ver o Dakar de perto não tem preço

deserto, com o grupo Intrépidos Pocho Pestana com muita experiência em dunear. Sempre bom poder encontrar amigos peruanos, equatorianos, alemães, americanos e uruguaios. A equipe planejou este encontro durante o ano para um único objetivo de explorar as belezas dos países utilizando as viaturas Off Road em diferentes terrenos, explorando vá-

rios idiomas e todos se entendem trazendo emoções inexplicáveis. Encontraram ainda com Jesus Palacios, repórter que todo ano recebe com muito carinho em Marcona, lugar lindo com praias belíssimas e limpas, além de pessoas muito carismáticas. O casal Zillig, com Celia e Cesar, traz no sangue o Off Road, adorando sempre a natureza com cachoeiras, montanhas, geleiras, praias, desertos e muito mais.

Um super roteiro para o Carnaval 2019, entre os dias 01 à 05 de março. Venha com a gente para uma região repleta de cachoeiras, cânions e trilhas 4x4.

INFORMAÇÕES E RESERVA:
(15) 9 8132 5949 - THIAGO

Cadastur
Parceiro e parceira oficial

FULL ADVENTURE
EXPERIÊNCIA OFFROAD

11-2201-3706
11-2201-7945
11-98264-3357

PARACHOQUE STEALTH MXV

FAROL LED 18W

GUINCHO WARN ZEON 12S

MXV
O MELHOR DO OFFROAD

PERFORMANCE
KIT DE SUSPENSÃO
AMORTECEDORES
KITS DE BODY-LIFT
RODAS E PNEUS
PERSONALIZAÇÃO
ENVELOPAMENTO
PARACHOQUES ESPECIAIS
FARÓIS AUXILIARES
ACESSÓRIOS OFFROAD

WWW.MXV.COM.BR
Rua Coronel Marcílio Franco, Nº 1230 - São Paulo - SP

TOYOTA
MITSUBISHI
LAND ROVER
DODGE
Ford
NISSAN
Chevrolet
Jeep
SUZUKI
TROLLER
VW
KIA KIA MOTORS

Rally Dakar

Dupla brasileira vence última etapa dos UTVs



Rally Dakar 2019 - Categoria UTVs (SxS)

Classificação final (resultados extraoficiais)
 1 - Francisco Contardo / Alvaro Quintanilla (CHI)
 2 - Gerard Guel / Daniel Carreras (ESP)
 3 - Reinaldo Varela / Gustavo Gugelmin (BRA)
 4 - Casey Currie (EUA) / Rafael Córdoba (ESP)
 5 - Rodrigo Piazzoli / Jorge Diaz (CHI) - 45:29:30
 6 - Marcos Baumgart / Kleber Cincea (BRA)
 7 - Miguel Jordão (POR) / Lourival Justo (BRA)
 8 - José Hinojo Lopes / Javier Blaco (ESP)
 9 - Cristian Baumgart / Alberto Andreotti (BRA)
 10 - Sergei Kariakin (RUS) / Anton Vlasniuk (LET)
 UTV Can-Am Maverick X3 foi a escolha dos 17 primeiros colocados da tabela, sendo que dos 20 UTVs que completaram a prova 19 são fabricados pela marca canadense.

Brasil mais uma vez mostrou qualidade no rally mais famoso do mundo

O piloto Reinaldo Varela e o navegador Gustavo Gugelmin venceram a última etapa do Rally Dakar, realizada no dia 17 de janeiro entre Pisco e a capital Lima, no Peru, a bordo do Can-Am Maverick X3. Desta forma, eles encerram a participação em terceiro lugar na classificação geral dos UTVs. Campeões da categoria em 2018, os brasileiros voltaram a ser destaques na 41ª edição do maior rally do mundo: ganharam três das dez etapas que fizeram parte do desafio e estiveram sempre no

grupo de elite da classe, liderando três dias de prova.

Quem segue com o título de campeão do Rally Dakar é o UTV Can-Am Maverick X3, veículo da dupla vencedora de 2019, formada pelos chilenos Francisco Contardo e Alvaro Quintanilla.

“Estamos felizes por completar o Rally Dakar entre os primeiros, mas agora vamos começar a nos preparar para 2020. Queremos buscar esse título novamente”, avisou o paulista Reinaldo Varela, da equipe Monster Energy/Can-Am.

“Depois de tantos desafios superados, como buracos na pista, pancadas fortes e pneus furados, o Can-Am Maverick X3 aguentou muito bem e novamente nos trouxe até o final.”

Para o catarinense Gustavo Gugelmin, o rali teve alto nível técnico. “Foi uma prova extremamente desgastante, com muitas dunas, pedras e poeira, e nós superamos todos esses desafios. É incrível o que o Can-Am Maverick X3 aguenta nas dunas, a forma como o veículo sobe, o que faz nas situações mais

adversas. É impressionante como o equipamento nos ajuda nas provas”, disse.

A jornada final do rali mais difícil do mundo teve um percurso de 359 km, sendo 112 de trechos cronometrados. No total, foram superados mais de 5 mil km de desafios, com mais de 3 mil km de especiais, em dez exaustivas etapas.

O Rally Dakar teve representação de 61 nacionalidades e, além de UTVs, contou com categorias para motos, carros, quadriciclos e caminhões.



Tampa de Válvula Motor Opala 6cc



Tampa de Válvula Motor Opala 6cc



**Carcaça do Câmbio Traseiro Troller
2.8 Modelo FZO2305B**



Flange Motor Subaru x Fusca



www.ADAPBRASIL.com.br
A MARCA FORTE DO OFF-ROAD
Tel. 16 3372-8121 / 16 98125-1818

CASA DA TR4

AUTO PEÇAS ESPECIALIZADA EM PAJERO TR4 E PAJERO IO
 PEÇAS GENUÍNAS UTILIZADAS PELAS MONTADORAS
 MOTOR, FREIO, SUSPENSÃO, BATENTES, COIFAS, COXINS, ROLAMENTOS, BUCHAS, ETC.

NPR **MITSUBISHI** **NOK** **555** **Koyo** **tecnapart**

www.casadatr4.com.br 11-2338-1970 11-94014-8641
 Av Santa Inês, 765 - São Paulo-SP 11-98382-5192 ID - 122*98962

OXFORD

A LOJA MAIS TRADICIONAL DO INTERIOR DE SÃO PAULO
PEÇAS E ACESSÓRIOS OFF ROAD

DISK PEÇAS
19-3255-6279

TOYOTA **MITSUBISHI** **MAZDA** **Jeep** **TRAILER**

Av. Dr. Armando Sales de Oliveira, 123 - Campinas - SP E-MAIL: oxford004@terra.com.br DESPACHAMOS PARA TODO BRASIL

GUINCHOS

para Willys e Bandeirante

APF 4x4
 GUINCHOS E TOMADAS
 WWW.APFTOMADAS.COM

FABRICAÇÃO PRÓPRIA

TOMADAS DE FORÇA
 Willys / Ford

Ponto de ancoragem
 R\$ 120,00 cada

PATESCA
 R\$ 119,00 cada

Manilha 5/8" aloy
 R\$ 35,00 cada.

TUDO EM 3X SEM JUROS

WWW.APFTOMADAS.COM 11- 2910-0697 / 2910-0269

Jeep Country prepara festa para 30 mil



Evento promete balançar as estruturas

O 21º Jeep Country Internacional, que acontecerá de 27 de fevereiro a 03 de março, promete mexer com as estruturas da cidade de Horizontina/RS. A organização do mega evento fica por conta do Jeep Clube Horizontina, a ACIAP, a Prefeitura Municipal e a Câmara Municipal. Junto com este evento, ocorre a 7ª Horizontina em Exposição e os 64 anos do município. Serão dois pavilhões para a feira, mais a área para expositores externos. Há ainda a pista de corrida do jeep gaiola cross e a trilha de dez quilômetros de aventura extrema.

A expectativa para esta edição é de que 30 mil pessoas passem pelo Parque de

Exposições de Horizontina nos cinco dias de evento.

A festa trará a 1ª etapa do Campeonato Sul Brasileiro de Jeep Gaiola Cross, a Trilha 4x4, a feira, shows e apresentações culturais. Também o evento fornece acampamento para jeepeiros gratuitamente com toda estrutura necessária. Para a corrida jeep gaiola cross espera-se 130 participantes. Para a trilha, cerca de 200 aventureiros e amantes do Off Road. O evento é conhecido como o "maior espetáculo da terra".

O patrocínio fica por conta do Sicredi, com apoio da Confraria do Mate, AVM Protege, CMC Seguros/Alianze e FAHOR.

5º Encontro de Jeeps 4x4 em Nova Petrópolis

A Associação Amigos do Jeep 4x4 de Nova Petrópolis/RS está organizando o 5º encontro nos dias 9 e 10 de março na rua Coberta de Nova Petrópolis, junto a um dos pontos turísticos mais visitados da cidade, a Praça das Flores e o Labirinto Verde.

Será uma edição especial de 5 anos, onde a comissão organizadora está preparando um evento completo com muitas atrações, entre elas os shows das Bandas Planeta Sul, Acústico Menegallas, Acústico Gerson Muller, Banda Depósito e a MaZah

Band, além de uma praça de alimentação com food trucks, cervejarias artesanais e é claro, muitos veículos 4x4 para os amantes do Off Road.

Nesta edição, como serão dois dias de evento, no sábado, dia 9 de março acontecerá de junto ao encontro, o 11º Stadplatz Trilha, organizado pela Associação Gaiolamas da Serra.

Mais informações sobre o evento, acesse o facebook: Amigos do Jeep ou Gaiolamas da Serra.

Compareça e participe também desta aventura repleta de cultura.



Belas viaturas estarão na festa

um tamanho
para cada
situação

PATOLA
TUDO EM CAIXA COM QUALIDADE E PRECISÃO

www.patola.com.br



Rodas Daytona



15x8 5F
16x8 5F
16x8 6F

PLUG
OFF ROAD 4x4
DESDE 2001



AVM

Trepador Competition
40X13,5R17"



MEGA OFERTA

Creppy Crawler
38X13,0R15"

MAXXIS
ULTIMATE CONTROL



Motive Gear



f Plug Acess
f Plug Acessórios
ig @plugacessorios
54-3441-2766
54-99709-4729

CONFORTO AGORA VAI FAZER PARTE DA SUA AVENTURA.

Respeite a sinalização de trânsito



FABRICAÇÃO EXCLUSIVA NO BRASIL.



A melhor linha de geladeiras portáteis do mercado, perfeitas para quem não abre mão de um pouquinho de conforto, mesmo no meio da lama.

GELADEIRA PORTÁTIL - 31 LITROS

- Dimensões: C565 x L345 X A422 mm
- Peso aproximado: 16Kg
- Capacidade: 31Litros
- Bivolt ou quadrivolt - 12V / 24V / 100-240V
- Faixa de temperatura: +10°C a -17°C
- Isolamento térmico: PU poliuretano
- Única no Brasil homologada pelo INMETRO
- Resistência a umidade
- Proteção IPX4(Sistema elétrico com isolamento contra entrada de água)
- Sistema de proteção da bateria



ANALÓGICA



DIGITAL

GELADEIRA PORTÁTIL - 18 LITROS

- Dimensões: C465 x L300 X A400 mm
- Peso aproximado: 13,5Kg
- Bivolt ou quadrivolt - 12V / 24V / 100-240V
- Faixa de temperatura: +10°C a -17°C
- Alça para transporte acoplada na própria geladeira
- Grade separadora de ambientes podendo ficar vertical, horizontal ou removível
- Isolamento térmico: PU poliuretano
- Única no Brasil homologada pelo INMETRO
- Resistência a umidade
- Proteção IPX4(Sistema elétrico com isolamento contra entrada de água)
- Sistema de proteção da bateria ajustável



 **resfriar**
conforto • segurança • praticidade

Resfri Ar Climatizadores e Equipamentos Ltda.
Fone: 54 3511.1111 - Vacaria - RS - Brasil
resfriar@resfriar.com.br - www.resfriar.com.br
ACESSE E CONHEÇA TODA NOSSA LINHA DE PRODUTOS

Empresa Certificada





KIT F250 E F4000 FORJADO
35 estrias



KIT REFORÇO LAND ROVER



27 ou 30 estrias

KIT REFORÇO TROLLER RF



KIT REFORÇO TROLLER T4 NOVO



PINO CHORÃO



www.HD4x4.com.br

DESENVOLVEMOS PROJETOS ESPECIAIS

Tel. 16 3419 7902



made in BRAZIL

Grupo de jipeiros une forças para ajudar Brumadinho/MG



Caos e solidariedade na catástrofe mineira

Dia 25 de janeiro de 2019. Data que infelizmente não será esquecida pelos brasileiros, data marcada pela catástrofe na cidade de Brumadinho/MG e trouxe lama, caos e dezenas de mortes.

No meio de toda tormenta, um grupo de jipeiros se reuniu para tentar auxiliar as buscas de sobreviventes no meio de tanta lama. O amigo Mirim, e mais um comboio, logo que soube do caos entraram por terra pelos caminhos conhecidos levando aparatos e prontos para auxiliar. O que se viu foram imagens tensas. “Vimos sobreviventes, mas também vimos muitos corpos beirando a margem, além de toda destruição. Uma

cena muito triste”, disse Mirim.

Já no local conseguiram ajudar de alguma forma e viram as equipes de bombeiros, aérea e terrestre, chegarem ao local para realizar os devidos trabalhos. O grupo deixou os jipes e entraram mata a dentro a pé. Porém, já a noite, os bombeiros fizeram a retirada dos ajudantes já que havia risco de outra barragem estourar.

Já no posto de comando, os amigos se reuniram com outros 100 jeeps que mapearam a região, tentando procurar lugares que ainda poderia haver alguma chance de vida. Porém, a presença de voluntários foi proibida pelas autoridades e grandes barreiras foram montadas.

“Eu conhecia um outro caminho que também daria por um outro lado para chegar no local da explosão da barragem, mas a polícia nos retirou e ainda encontrei um outro grupo de 20 veículos que também ficaram impossibilitados de ajudar.”

Outra cena marcante foi assistir ao rio Paropeba ser represado, tamanho o volume de lama e rejei-

tos despejados pela barragem. “Quando criança sempre nadava no rio, com água limpa, e agora ele secou. Havia muitos peixes se debatendo e que tiveram que ser retirados pelos moradores. Além de ver muitos animais serem abatidos, já que não havia chance de serem retirados, sobretudo os de grande porte”, finalizou Mirim.



MANOPLAS 		TAPETES 		
TOLDOS PARA JEEP/TROLLER 		CAPAS DE ESTEPE 		
VOLANTES 		BANCOS 		
CINTOS 		todos os modelos podem ser revestidos em tecido, couro, couro e eco couro em diversas cores 		
PROTETORES DE SANTO ANTONIO 				

couro nas cores preto, cinza, azul, vermelho, amarelo, bege e verde

WWW.SANMARINORACE.COM.BR

fone: 11 4526.1057

vendas@sanmarinorace.com.br

Patos de Minas recebe o 2º Rally Minas Brasil

(Doni Castilho/DFOTOS)



Rally terá cerca de 420km, sendo 300km de trechos navegados, divididos em dois dias

A cidade mineira de Patos de Minas fará a sua estreia no calendário dos campeonatos Brasileiro de Rally Cross Country e Rally Baja. O Rally Minas Brasil – organizado pela Rallymakers – valerá pela abertura da temporada 2019, como também dará início ao Campeonato Mineiro de Rally. A prova será realizada de 15 a 17 de março, sendo aberta para pilotos e navegadores das categorias motos, quadriclos, UTVs e carros.

De acordo com o diretor executivo da Rallymakers, Fernando Bentivoglio, as etapas do campeonato brasileiro continuam com

o propósito de levar o esporte Off Road às diversas regiões do País. “Fomos muito bem acolhidos pelas autoridades de Patos de Minas, que nos darão todo o respaldo logístico e técnico para entregarmos aos participantes um evento memorável, digno de uma abertura de temporada. É gratificante poder levar a estrutura do rali à região”, declarou Bentivoglio.

Para o diretor de esportes de Patos de Minas, Alex Peres Moreira, o objetivo é oferecer uma excelente recepção a todos os envolvidos com o Rally Minas Brasil e satisfazer as expectativas da Rallymakers, a

fim de que o município seja inserido definitivamente no



Rally Minas Brasil será realizado em Patos de Minas

calendário nacional do esporte. “Disponibilizaremos todo o staff da Diretoria de Esportes para atuar junto aos organizadores na liberação do certame, além do apoio logístico e área do CEASA Municipal, onde serão instalados os boxes das equipes”, falou Moreira, entendendo que eventos deste porte despertam a curiosidade da população e movimentam a cidade como um todo. “O Rally Minas Brasil trará à Patos de Minas uma grande promoção turística e, conseqüentemente, um aumento na nossa movimentação econômica enquanto estiver por aqui”, completou.

As inscrições estarão abertas em www.rallymakers.com.br/.

(Doni Castilho/DFOTOS)

CARROCERIA e CAIXOTE CJ3

AS NOSSAS PEÇAS SÃO FABRICADAS EM CHAPA DE AÇO CARBONO NAS MESMAS ESPESSURAS DAS ORIGINAIS

32 ANOS NO MERCADO

CARROCERIA 53 54 CARA DE CAVALO

CAIXOTE CJ 5 com quadro de para brisa e tampa traseira

NOVO KIT DE SUSPENSÃO para adaptar no Willys

CHASSI DO JEEP WILLYS

ASSOALHO DA F 75

Tornando seu sonho realidade!!!
Linha completa de lataria e chassis p/ CJ3, CJ5, Engesa. Fabricamos diversas caçambas antigas para Ford e Chevrolet.

TAMPA F75 JEEP - FORD

Cinfel www.cinfel.com.br
vendas@cinfel.com.br

(43) **3348-6366 / 3327-3154**
Av. Winston Churchill, 1254 - Pq. Ouro Verde - Londrina - PR

ENGATE MECÂNICO PARA TRACÇÃO REDUZIDA 4X4

EMT CARRARO

Agora com neutro no console central

TROLLER 1998 a 2014 FORD RANGER

43-98406-0402
contato@emtcarraro.com.br
www.emtcarraro.com.br

OFICINA ESPECIALIZADA
11-2969-6673

Preparações para Trilhas
Manutenção Preventiva
Instalações de Acessórios
Adaptações Mecânicas
Projetos de Suspensões
Funilaria e Pintura

RESTAURAÇÃO DE VEÍCULOS 4X4

nando 4x4

Jeep LAND-ROVER T MITSUBISHI Dodge Ford

ESPAÇADORES E ADAPTADORES DE FURAÇÃO PARA RODAS

Adaptações especiais para qualquer marca

CENTRALIZADOR DE RODA NO CUBO

USINAGEM EM GERAL FREZA E TORNO

1000 Formas
USINAGENS

11-99546-6259
1000formascontato@gmail.com
Rua Otacilio Negrão, 103
Vila dos Remédios - SP

SUMATRA
www.sumatra4x4.com.br

TELEVENIDAS: 41 3028.6917 | 41 99828-6993
SUMATRA4X4.COM.BR

TODO MUNDO NA TRILHA
VAI QUERER SER
TEU PARÇA

GUINCHO ELEITO A MELHOR
COMPRA PELA REVISTA
4 WD ACTION



Acompanhe as viagens no Instagram @overland_bus

Overland Bus

Preparado para expedições em família

Uma máquina fora do comum no mundo Off Road. Um motorhome 4x4 é o grande xodó de uma família aventureira que mora em Embu Guaçu/SP e montou uma viatura potente. Trata-se de um veículo fabricado sob medida para a proposta de uso, mecânica completa de caminhão Mercedes Benz (chassi, motor, câmbio, caixa de transferência, eixos, sus-

ensão e direção) e uma carroceria de micro-ônibus Marco Polo em cima.

Primeiramente, foi montada toda parte mecânica e compartimentos externos. Serão ainda feitos testes para posteriormente ser montado a parte interna, como quarto, banheiro e cozinha.

A partir do projeto original começaram as reformas com a parte externa

onde foram fabricados para-choque dianteiro especial, para-choque traseiro especial, para-lamas dianteiros, caixas laterais, suporte de estepe traseiro, talha elétrica para levantar o estepe, laterais que foram modificadas para colocar janelas do banheiro, quarto e gaiola de proteção externa que pode ser utilizado como bagageiro. O veículo foi adquirido há

cinco anos. Ao longo do período o projeto sofreu modificações e ajustes, analisando peças mais robustas, confiáveis e de fácil acesso no mercado de reposição. Todo o planejamento foi cumprido passo a passo, contratando mão de obra qualificada e com experiência em veículos Off Road. A execução da montagem foi feita em um espaço no fundo da empresa do proprietário.

Aos 70 anos, o empresário brasileiro traz o sonho de conhecer todos os Parques Nacionais do país em

CENTRO AUTOMOTIVO PAULICEIA

FREIO

SUSPENSÃO

EMBREAGENS

TRABALHAMOS TAMBÉM COM:
PNEUS, AUTOPEÇAS E ACESSÓRIOS

11-2534-8289
11-97112-2142
11-96294-3563
11-94716-5223

TROCA DE ÓLEO
Freio, Motor, Câmbio, T-case e Diferencial

Rua: Santana, 326 - Paulicéia - São Bernardo do Campo-SP

INJEÇÃO ELETRÔNICA

OGK PERFORMANCE

- *ELIMINAÇÃO DE DISTRIBUIDOR/CARBURADOR
- *UPGRADE EM MOTORES GAS/ETANOL
- *INSTALAÇÃO DE INJ. PROGRAMÁVEIS

(41) 99282 1922

InjePro
Automotive Technology

RISSO 4x4

SUPER PROMOÇÃO
APROVEITE!!!

TODA LINHA **BF Goodrich** E **MAXXIS**

44-3649-3406 / 44-99911-9085

/risso4x4



Casal aventureiro Fabio e Marília

seu interior máximo, além de ainda vivenciar a sensação de estar em lugares paradisíacos de natureza intocável.

Para tanto precisava de um veículo 4x4 para vencer todo e qualquer obstáculo que por ventura encontre pelo caminho e que pudesse levar o conforto de sua casa junto.

A paixão pelo fora de estrada começou logo cedo, ainda em Minas Gerais, com uma pick-up Willys do

pai. Com o Off Road correndo em suas veias desde pequeno, aos 18 anos, após tirar sua carteira de habilitação, comprou seu primeiro Jeep 1951. A partir daí não parou mais de se envolver com o mundo Off Road e participa desde o início do Jeep Clube do Brasil, onde está até hoje.

Já restaurou e teve alguns veículos 4x4 (Jeep CJ3 M38, Jeep Cj5, Jeep Cj6, F-75, Niva, Engesa, Hilux, Pajero, Suzuki Jimny).

4x4 promete muita aventuras extremas pelo Brasil

Agora, a ação começa com a participação no 8º TPC//MS, evento acontece uma vez por ano nas épocas das cheias do Pantanal. Após testado e aprovado, se dará início a fase de montagem da parte interna e assim que terminar, a ideia é percorrer cada canto deste Brasil nos próximos cinco anos, conciliando as férias de meio de ano e final de ano da família. O roteiro ainda não está definido, mas com certeza passará pelo Parque Nacional Aparatos da Serra (SC/RS),

Parque Nacional Lagoa dos Peixes (RS), Parque Nacional da Chapada dos Guimarães (MT), Parque Nacional de Anavilhanas (AM), Parque Nacional dos Lenções Maranhenses (MA), Parque Nacional de Jericoacoara (CE), Parque Nacional Marinho Fernando de Noronha (PE), Parque Nacional da Serra Capivara (PI), Parque Nacional da Chapada Diamantina (BA), Jalapão (TO), Parque Nacional Chapada dos Veadeiros (GO) e Pantanal do Mato Grosso (MT/MS).

Ficha Técnica:

Altura 3,20	Combustível Diesel
Largura 2,30	Câmbio ZF 5 Marchas
Peso 7.200 Toneladas	Caixa de 4x4 e reduzida MB pneumática
Farol Milha Hella	Eixo Dianteiro MB c/ bloqueio pneumático
Barra de Led Ironman	Eixo traseiro Mercedes Benz
Bancos Rallye Design	Relação de diferencial 8x39
Rádio PY ICOM IC V8000	Entré Eixos 5,20
Snorkel Caminhão Accelo	Pneus 1200R22,5 Radial
Distância entre eixos:	Guincho dianteiro Ekron EK-50 Hidráulico
Consumo 5km/L	Guincho Traseiro Ramsey Elétrico
Chassi Mercedes Benz	Caixa de direção ZF Hidráulica
Motor 366 (1620) com 204cv	Tanque de Combustível 200 L



HELLA VALUEFIT



FARÓIS AUXILIARES LED HELLA VALUEFIT

Qualidade comprovada HELLA faróis robustos, em alumínio fundido, totalmente blindados (submersível)

Experimente e comprove!!
Para mais informações:
info.brasil@hella.com
Tel: 11 2627-7815

www.hella-brasil.com



VENHA CONHECER O TROLLER 2019 NA TRILHA NAVESA

PRONTA ENTREGA

NOVAS CORES: VERMELHO TOSCANA E CINZA MOSCOU AGORA EQUIPADO DE SERIE COM CENTRAL MULTIMIDIA JBL HARMAN



MELHOR NEGÓCIO EM
TROLLER NO BRASIL

Show Room, Serviços e Peças

Av. Octalles Marcondes Ferreira, 127 - São Paulo-SP
(altura 22463 da Nações Unidas, em frente ao SPMarket)

11-5682-3500

www.trilhanavesa.com.br

METALÚRGICA
MHL

TANQUES DE PLÁSTICO

HILUX	R\$ 699,00
L200	R\$ 699,00
NISSAN FRONTIER	R\$ 899,00
F75	R\$ 309,00
TRASEIRO JEEP	R\$ 289,00

TANQUES DE INOX

PAJERO FULL	R\$ 3.799,00
MAVERICK	R\$ 1.200,00
DEFENDER	R\$ 1.800,00
CJ 5 ORIGINAL	R\$ 525,00

BAGAGEIRO TROLLER a partir 2015
R\$ 1.749,00

TRAVESSAS COM POSIÇÃO REGULÁVEL
LANÇAMENTO PATENTEADO

PARACHOQUES TROLLER a partir 2015
PARACHOQUE LAND ROVER R\$ 1.799,00

DIANT. R\$ 1.899,00
TRAS. R\$ 1.799,00

PARACHOQUE JEEP WILLYS R\$ 1.199,00

PROTETORES TROLLER a partir 2015
CONSULTE VALORES

SENSOR INTERMEDIÁRIO
RESFRIADOR DE COMBUSTÍVEL
DIFERENCIAL
KIT COMPLETO

Estamos cadastrando Representantes!!! NOVOS

contato@metalurgicamhl.com.br
11-4930-1115



Deserto do Atacama

Guarulhenses realizam sonhos e se divertem

Grupo era só alegria com as belezas do local

Um sonho de aventura foi realizado para iniciar o ano com o pé direito. Assim o amigo Gilmar Loredo definiu, o que tudo começou de um sonho de alguns anos de fazer uma expedição ao Deserto do Atacama. Decidido o momento, a princípio o off roader fez o convite para a esposa, e ela aceitou de pronto. Sendo assim, Gilmar convidou a galera do Grupo do G.O.R. - Guarulhos Off Roaders, e muito se interessaram. Chegaram ao número de aproximadamente 12 pessoas.

Foram muitas reuniões semanais que acabaram

se tornando frequentes, a princípio com os maridos e com o passar do tempo com a participação das esposas que também fariam

parte da expedição.

Nesta altura foram entrosando e criando uma afinidade muito grande entre os participantes. Mesmo



Comboio esteve unido para completar a aventura



nas semanas em que não seria necessário a reunião, que passaram a ser feitas as quintas-feiras, o grupo queria se reunir para tomar um choppinho e se confraternizar.

E assim combinaram as datas, pois dependiam de conseguir marcar férias, roteiro, as leis dos países onde passariam, legislação de trânsito, seguros, equipamentos obrigatórios, adesivagem dos veículos (item que provou ser muito importante), cilindros de

ALINHAMENTO TÉCNICO
CHASSIS FORCE

OFICINA COMPLETA PARA VOCÊ!!!
SERVIÇOS - PEÇAS - ACESSÓRIOS

- ✓ ALINHAMENTO TÉCNICO
- ✓ BALANCEAMENTO
- ✓ SUSPENSÃO
- ✓ MECÂNICA
- ✓ KIT LIFT
- ✓ ALINHAMENTO CHASSI
- ✓ PINTURA
- ✓ REPARAÇÃO AUTOMOTIVA

www.chassisforce.com.br
facebook.com/chassisforce.alinhamentotecnico

11-2225-2189 / 11 94797-8754
Rua Carlos Silva, 74 - Tatuapé

oxigênio, um em cada carro, etc.

Definida a data de partida para 04 de janeiro, o grupo fechou em seis veículos, sendo que os demais não conseguiram a disponibilidade de 17 dias que definiram ser necessário e permanecer sete dias em San Pedro de Atacama para conhecer os principais pontos turísticos dos vizinhos



Natureza se manifestou das mais diferentes formas

sul-americanos.

Chegada a data, o grupo partiu de Guarulhos/SP para Maringá/PR, onde pernoveram e seguiram no dia seguinte para Foz do Iguaçu/PR. Em Foz ficaram dois dias para fazer turismo nas Cataratas do

Iguaçu e é claro algumas comprinhas no Paraguai.

Os próximos destinos foram na Argentina, Resistência e na sequência Salta, sempre pernoverando nas cidades, sendo que todos os hotéis já estavam reservados, para ida e para a volta.

De Salta partiram para San Pedro de Atacama no Chile, atravessando a Cordilheira dos Andes pelo Passo de Jama, onde chegaram a atingir a altitude de 4.800 metros acima do nível do mar.

Foram sete dias intensos no Deserto do Atacama conhecendo lugares únicos e incríveis, uma aventura inesquecível que superou todas as expectativas.

Na volta, atravessaram a Cordilheira dos Andes pelo Passo de Sico, após pegar informações sobre

as condições da estrada que tem aproximadamente 140 km de terra e passa por penhascos extraordinários com curvas muito fechadas.

No dia 21 estavam de volta a Guarulhos, após percorrer 8.510 km, sem nenhuma ocorrência com os 14 aventureiros e com nenhum dos carros.

Tudo foi como planejado e prontos para escolher o destino da próxima expedição.

Os participantes foram Akyoshi e Celia, Eurico e Rose, Sergio e Cristina, Jorge e Tomoko, Alexandre, Nelson, Heloo, Thomas, Cassio e Isabela. Fica o agradecimento aos parceiros Mafersol Gases, RL-1 Comunicação Visual, Jornal Mais Off Road e G7 News.



Paisagem é o grande destaque

nano

OFF-ROAD

APROVADO EM TRILHAS EXTREMAS

SUA MÁQUINA PROTEGIDA

- DIMINUI ATRITO, RUÍDO E VIBRAÇÃO
- FACILITA AS PARTIDAS A FRIO
- REDUZ CONSUMO DE COMBUSTÍVEL
- REDUZ EMISSÃO DE GASES POLUENTES
- DIMINUI OS CUSTOS DE MANUTENÇÃO
- PROTEÇÃO TOTAL

Indicado para motores, câmbios e diferenciais.

www.nanocondicionador.com.br

CARNAVAL

DA FAMÍLIA NO VALE DO ITARARÉ

01 A 05 DE MARÇO 2019

PACOTE
R\$ 750,00
POR PESSOA

Os melhores hotéis da cidade
Os melhores restaurantes
Os melhores roteiros
Tradição há mais de 16 anos
Até 6x sem juros

MAIORES INFORMAÇÕES:

RENATO: 15 99725 3320

98117 2929 3531 1795

renaturismo@gmail.com

RASTUR RENATO

Expedição Portugal 2019

De 08/06 a 22/06

Principais lugares a serem visitados:

ERICERIA	LAGOS
EVORA	GUIMARÃES
FÁTIMA	SAGRES
BEJA	BRAGA
ÓBIDOS	VILA NOVA DE MIL FONTES
MERTOLA	VALE DO DOURO
NAZARÉ	TROIA
TAVIRA (ALGARVE)	MESÃO FRIO
COIMBRA	LISBOA
FARO	LAMEGO
AVEIRO	COVILHÃ
VILAMOURA	SERRA DA ESTRELA
PORTO	

Mais informações e inscrições (limitadas)
Tel: 15 3237 2469 - Cel: 15 99201 4108
E-mail: contato@trilhaBrasil4x4.com.br
Trilha Brasil 4x4, a gente vai mais longe por você!!!

VAMOS JUNTOS VIVER ESSA EMOÇÃO!!!

Passeio Amigos do Troller garante Off Road no Interior Paulista

No dia 19 de janeiro aconteceu um passeio com 23 Trollers na região de Piracicaba, Charqueada, Ipeuna, Itirapina e São Pedro, em terras paulistas. O intuito do Passeio Amigos do Troller era juntar apenas os amigos que tem esta marca em um único intuito com parceiros de toda a região.

Foi um passeio leve e familiar com algumas dificuldades durante o trajeto para colocar o 4x4 em ação, passando por lugares maravilhosos com visual incrível. A maior parte do trajeto ocorreu por propriedades particulares que autorizaram transitar com os 4x4 em suas áreas, passando por riachos, erosões, subidas com pedras soltas e atoleiros.

A atividade reuniu ao todo 23 Trollers de toda a região, vindos de Piracicaba, São Paulo, Campinas, Guarulhos, Jundiaí e toda a região, com início em

Piracicaba às 08h30 onde percorreram um pequeno trecho de asfalto até chegar na terra. A partir daí teve início a aventura com algumas dificuldades até a parada para o almoço, às 13h, no restaurante da Fazenda Palmeiras no alto da serra de São Pedro, trazendo uma comida caseira deliciosa.

Logo depois partiram para mais algumas brincadeiras passando por atoleiros e cruzando riachos até a cidade de São Pedro, finalizando o Passeio Amigos do Troller, que não é um passeio organizado pela marca Troller e nenhuma outra empresa, apenas amigos que se juntaram para se aventurar com seu 4x4 e suas famílias na natureza, onde fazem de tudo para preservar as trilhas como plantar árvores nos lugares que houve queima ou desmatamento, mantendo sempre limpo.



Muita natureza abrigou os aventureiros



Comboio se divertiu no percurso

KONDZ
OFF-ROAD DE VERDADE!!!

PARACHOQUE DIANTEIRO
com base de guincho

BEADLOCKS

PARACHOQUE TRASEIRO

SUPOORTE DE RADIADOR
IDEAL NA REFRIGERAÇÃO DO QUADRI NAS TRILHAS E PASSEIOS EVITANDO O ACUMULO DE BARRO NO RADIADOR

ROCKSLIDERS
ESTRIBOS REFORÇADOS PRÓPRIOS PATA TRILHAS PESADAS

FECHAMENTO DE PORTA
EM ALUMÍNIO 100% VEDADO!!!

www.kondz.com.br
11 3931-3216 11-98259-1738
/kondzoffroad
Av. Nossa Senhora do Ó, 1411/1413 - São Paulo-SP

TODA LINHA DE PNEUS PARA QUADRICICLOS, JIPES E PICK-UPS

SUPER CROSS ARGENTINO SUPER ARGENTINO SUPER TRACK GOIANO SUPER TOR SUPER TOR 2 SUPER FRONTEIRA JET GARD

BOTTA Rua Mere Amedea, 86 - São Paulo-SP www.pneusbotta.com.br Nextel: 9*308851 Tel. 11-2954-2270

TADSSON
.COM.BR

ACESSÓRIOS OFF ROAD

KITS LIFT COMPLETOS **ALARGADORES DE RODA**
TODA LINHA 4X4

PROLONGADORES DE AMORTECEDOR **ADAPTADORES DE RODA**

(51) 98137-4745 (51) 99331-8169 (51) 3374-6516
facebook.com/tadsson
WWW.TADSSON.COM.BR

4x4 JOSEWAL
PEÇAS E ACESSÓRIOS PARA OFF-ROAD

- Especializada em jipe, Rural e Pick-up F75
- Peças novas, usadas e reconcondionadas
- Acessórios para toda a linha off road

Fone: (11) 3765.0041 / 3765.0052 Fax: (11) 3765.3127
Av. Escola Politécnica, 4665 - Rio Pequeno - São Paulo / SP
Enviamos para todo o Brasil - www.josewal4x4.com.br

Anonimatos inicia ano pisando baixo na Trilha da Antena

A primeira trilha da galera do Anonimatos e amigos trouxe em meados de janeiro nove viaturas preparadas para mais um desafio e adrenalina, rumo a Trilha da Antena em Mairiporã/SP, local escolhido pelo amigo Lee e prontamente endossado pelo Baroni.

A ação é feita para gente grande, que exigiu muito de todos, tantos dos pilotos, zequinhas e das viaturas. A trilha marcou com muita diversão o sábado do dia 19 de janeiro, reunindo lama, erosão, subidas e descidas, mas todos os desafios foram superados.

Algumas viaturas precisaram dos guinchos para vencer alguns obstáculos, outros passaram com destreza em locais de grande dificuldade, que para os amantes das trilhas e um



Alguns pontos do trajeto exigiram boa técnica

local onde a natureza abençoa, tudo feito sem destruir a mata e o ecossistema.

Técnica é o forte dessa turma. Foi necessário uso de patesca, trezinho e outras

técnicas para ajudar as viaturas, inclusive a da Presidente Wilma, que ficou no pior atoleiro, diz ela que foi culpa do mecânico Fabio, um cara fora de série que ajudou todas as viaturas que tiveram problemas.

Família unida, filhos pequenos que já sabem curtir a natureza, parada para um lanche, boa conversa e muitas risadas, e seguiram até o final da tarde noite adentro. Sempre fica um gostinho de quero mais, já pensando e preparando outra aventura e sempre contando com os amigos para a alegria ficar completa.



Galera era só risada e companheirismo

TEC FIBRA 4X4

CARROCERIAS EM FIBRA REFORÇADA P/ TRILHA



BERNADÃO



MAMUTE



CARA DE CAVALO



BICUDINHA









PRODUZIMOS PARA-LAMA E RESTAURAMOS seu **TROLLER**





DESPACHAMOS PARA TODO O BRASIL
 PAGAMENTO EM ATÉ 6X NOS CARTÕES **VISA** **MasterCard** **Amex** **cielo**
www.tecfibra4x4.com.br

E-mail: tecfibra2009@hotmail.com 11- 2522-2032
Showroom 11-98056-5862
 Av Itaquera nº 6971 - Itaquera - São Paulo - SP 11-95114-6313
 Rua Corin nº 3 Vila Ré - São Paulo - SP 11-99641-6687
 Rua Marcilio Dias nº 410 - Santa Maria - S. André - SP 11-99400-9019

alternativa 4x4

OFF-ROAD
 AUTO PEÇAS OFICINA ESPECIALIZADA

Kit Lift de Suspensão Suzuki Jimny R\$ Consulte





Peças para veículos importados e nacionais

www.alternativa4x4.com.br

11-2223-5359
 Rua Urupiara, 440/450 - Carandiru - São Paulo-SP

Repensar - Reutilizar - Reciclar



Attiva

ecoPEÇAS

DESMONTE DE VEÍCULOS
 Peças e Acessórios



CENTRAL DE VENDAS
 (11) 2238-6283 - 99402-9566

Facebook/attivaecopecas
 E-mail: attivaecopecas@gmail.com

Rua: Rodrigues Alvarenga, 197 - Imirim - São Paulo-SP

Caminhos do Sal agitam galera de 150 off roaders

MUNDO QUADRI

JOGO DE PNEUS QUADRICICLO ARISUN AT12

ARISUN

CONFIRA

24X8R12 E 24X10R11 PARA HONDA FOURTRAX

PNEUS PARA UTVs

BARRAS DE LED AURORA

SUAS TRILHAS NOTURNAS NUNCA MAIS SERÃO AS MESMAS CONFIRA AGORA

vendas@mundoquadri.com.br

41 99845-0064

www.mundoquadri.com.br

/mundoquadri



Comboio passou um dia de alegria

Dia ensolarado para iniciar 2019, o Caminho do Sal foi o evento de entrada do grupo Trilhas SP 4x4 no dia 20 de janeiro. Às 8h30 o ponto de encontro no “Bar da Lu” começou a lotar, não parava de chegar 4x4 dos mais variados tipos, no total concentraram 50 veículos, e mais de 150 pessoas. Foram arrecadados alimentos para o projeto AMAS em São Bernardo do Campo/SP, que ajuda crianças carentes. Seguiram em comboio, devidamente organizado entre veículos com guincho e veículos originais, muitos estreando o primeiro passeio 4x4. O domingo começou com tempo bom, mas como havia chovido durante a semana, garantiu algo a

mais, com terreno escorregadio e com várias poças mas com profundidade razoável. Começaram em pequeno trecho de asfalto e logo já adentramos ao Caminho do Sal no primeiro trecho, era possível ter a visão do imenso comboio misturado com a bela visão da vegetação da região. Logo após a segunda parte de asfalto, seguiram para a estrada de terra até Mogi das Cruzes/SP, passando por Furnas e retornamos para Paranapiacaba através da Estrada do Taquaruçu. Estradinha que guarda suas belezas naturais, com muita mata e animais silvestres. Ao passar pela vila de Paranapiacaba, distrito de Santo André/SP, muita his-



Paranapiacaba e suas belezas

tória que remonta o início do século 20.

Encerraram o encontro com um almoço as 14h30 no restaurante Portal Gaúcho em Ribeirão Pires/Sp. Puderam ver a alegria e o sorriso das pessoas por terem concluído o trajeto, a satisfação de terem superado alguns desafios, que justifica todo o empenho

dos organizadores e colaboradores do grupo.

Após o almoço fizeram o sorteio de camisetas do grupo para os doadores.

A próxima aventura do grupo acontece na nascente do Rio Tietê, dia 17 de fevereiro, e em março, no dia 02, a aventura na Serra da Canastra. Mais lama será jogada para todo lado.



Lama deu o tom nas máquinas da trilha

LAMA OFF ROAD PASSEIOS DE AVENTURA

OS MELHORES ROTEIROS DE TURISMO OFF ROAD

JALAPÃO
CANYONS
PATAGÔNIA
PANTANAL
PRAIAS
CACHOEIRAS
DESERTO ATACAMA
SERRA DA CANASTRA
SERRA DA MANTIQUEIRA

11-98163-7224

lamaoffroad

lamaoffroadpasseiosdeaventura fernando-barbosa-reis@hotmail.com

MUTOPROTEC

JIPE MPT

KIT EM FIBRA PARA ADAPTAÇÃO EM CHASSIS DE:

Willys, Bandeirante, Land Rover, Engesa, JPX, Ranger, S10, Frontier, L200, Hillux, Pajero, D20, F1000 e outros.

FABRICAÇÃO DE MODELOS, MOLDES E PEÇAS EM:

Fibra de Vidro, Carbono, Divincell por infusão à vácuo, Peças em aço inox

Carroceria em fibra de vidro ou carbono para adaptação em mecânicas 4x4.

ACEITAMOS REPRESENTANTES MONTADORES

21 98540-0000

/mutoprotex

WB4x4.com.br

TAMPA DE COMBUSTÍVEL	SUPORTE E BOTÕES PARA COLUNA A	JOGO PARA-LAMA TRANSFORMER	PAR TAPETES DIANTEIROS	CHAPA PARA ELIMINAR ESTEPE
R\$ 255,55 à vista ou 6x R\$ 44,83	R\$ 365,75 à vista ou 6x R\$ 64,17	R\$ 2.089,05 à vista ou 6x R\$ 366,50	R\$ 370,50 à vista ou 6x R\$ 65,00	R\$ 84,55 à vista ou 6x R\$ 14,83

BRUSQUE/SC (47) 3350-5999 (47) 99279-1153 WB4X4.COM.BR WB4X4 PRODUTOS JEEP WRANGLER JK (2007 EM DIANTE)

Jipeiros de Mafra/SC mostram força em trilha raiz



Aventura deu o que falar em terras catarinenses

Um grupo de jipeiros da cidade de Mafra/SC sempre se reúne para fazer alguma trilha, geralmente fim de semana para sair da rotina e cultivarem as amizades, como nessa “brincadeira” do dia 02 de fevereiro, onde se juntaram alguns amigos divididos em quatro veículos 4x4 que saíram a procura de diversão.

O que sempre vale é curtir emoções a bordo do 4x4, bem da forma raiz onde se sai às vezes até sem destino programado ou através do trajeto vai se “achando” diversos obstáculos e um ajudando o outro a aventura se torna muito mais prazerosa. A ideia ainda é levar novatos para a festa e desta vez dois foram escolhidos

para provar da emoção e adrenalina.

Na região sempre tem trilhas oficiais organizadas por vários clubes, com apoio de tratores em pontos mais difíceis, gente “puxando” a fila, almoço no final do evento, mas muitos até preferem a trilha raiz onde não se tem compromisso e nem hora de chegada, o improvisado é um grande tempero e torna a brincadeira mais emocionante.

Nesta trilha, aconteceu de um pneu “destalona” num buraco enorme, ficando o veículo que não tinha o pneu socorro (estepe) impossibilitado de rodar. Mas como sempre o apoio dos colegas resolveram o pro-

blema, utilizando a famosa técnica de borrfar spray desengripante dentro do pneu e colocar fogo, gerando uma explosão controlada fazendo o pneu inflar



Um ajudando o outro, sempre

na roda consequentemente, e como são precavidos tinham um mini compressor de ar portátil que ligado ao acendedor do jipe terminou de encher com a pressão.

O trajeto desta vez foi na localidade de Rio Branco II pertencente a cidade de Mafra, passando por diversas áreas rurais, onde se encontraram várias erosões, subidas e descidas bem íngremes, muita lama e natureza abundante. Fica também registrado o agradecimento do grupo ao Sr. Artur e sua esposa Josiméri, proprietários de um maravilhoso sítio no local que serviu de apoio. Os participantes desta aventura foram Amandio, Oberon, Maurício, Leandro, Caio, Ricardo, Adilson, Elízio e Igor.



Land Center

Peças e Oficina Especializada Independente



AVENTURE-SE
Realize suas revisões com quem entende do assunto e viaje seguro



Comércio de Peças, Acessórios,
Serviços e Veículos **Land Rover.**

Oficina: 11 5631-8107
Peças: 11 5631-1700 / 11 5631-1760
www.landcenter.com.br
contato@landcenter.com.br
Av. Interlagos, 3800 - Interlagos-SP

PARA-CHOQUE e ACESSÓRIOS PARA SEU 4X4

PARA-CHOQUES



ACESSÓRIOS



Penna Off Road

17 3363 0644 / 17 99767-7937

Canadá, 305 - Jd. América
São José do Rio Preto/SP

WWW.PENNAOFFROAD.COM.BR

www.facebook.com/pennaoffroad



GUINCHO OFF ROAD 4X4

Somos especializados em montagem e adaptação de veículos 4x4

- Suspensão helicoidal 4 link
- Freios
- Motor
- Caixa
- Diferencial
- Personalização tubular
- Parachoque em aço Metálico
- Adaptação de motor e caixa





48-99966-5304

SIDERÓPOLIS/SC

www.piradiesel.com.br
11-3207-5717 / 11-3208-3051
4x4
piradiesel
Câmbios e Diferenciais
f/piradiesel

40 ANOS TRADIÇÃO

Peças de Câmbio e Diferencial Especializado em Jipes e Pick-ups Track-Lok e Open Type p/4x4

Adaptação Câmbio Ranger MSR1 + Trase Willys

- Adaptações conjuntas para 4x4 e Reduzidas
- Adaptações de diferencial 4x4
- Restaurações de Diferenciais e Reduzidas
- Instalação de Air Locker e Bloqueios
- Recalibragem de Eixos
- Usinagem de Blocos em geral
- Adaptações de Alavancas
- Tomadas de Força

Trabalhamos com as melhores marcas:

CLARK FAG EATON DANA SIABO FRASLE
URBA SPICER BOSCH TIMKEN INA MERITOR cotap

www.piradiesel.com.br 11-3207-5717
Rua Piratininga, 184 - Brás - São Paulo-SP 11-3208-3051

Expedição Ariri: ação social e diversão Off Road



Bem ao próximo e aventura: nada melhor para esta turma

E o ano começou e outra ação social já foi lançada. Juliana do Liberdade 4x4, juntou-se à Márcia, João, Raul e Camila dos Cabeçudos Off Road no feriado de 25 de janeiro para levar 14 computadores doados para as unidades escolares da região de Cananeia/SP – Mandira, Santa Maria, Marujá e Ariri. Além da super ação para

informatizar a molecada, Juliana aproveitou a viagem para realizar a II Ação Animal na região, levando 80 kg de ração para os peludos.

O dia iniciou-se na entrega dos PCs às professoras, e em seguida, caíram na estrada de terra, só poeirão. Logo entraram numa trilha estreita no meio da mata, com lama,

subidas e descidas íngremes para a diversão da turma e conheceram a cachoeira do Mandira. Após 2 km há um restaurante onde saborearam as ostras e mariscos. Partiram e foram parando de casa em casa alimentando os peludinhos, que como sempre, faziam aquela festa de lambidas e caudas abanando, correndo em volta

das viaturas e pulando nas pessoas.

Na manhã de sábado, a turma embarcou em uma lancha para conhecer as praias paradisíacas da Ilha do Cardoso, no Pontal do Ararapira, divisa dos estados. Como a maré estava baixa, Raul atravessou pela barra e foi parar lá no "Paraná". O dia findou com um super churrasco à beira do rio e um pôr do sol de dar inveja no Ariri. No domingo, partiram cedo, alimentando os peludos desgarrados pela estrada. Missão dada é missão cumprida. E o grupo finalizou esta super expedição à base de muito Off Road pelos 65 km de terra até o asfalto, aproveitando para almoçarem comida feita no fogão à lenha na Cachoeira Rio das Minas antes de retornarem para casa.

Jeep Clube de Apiaí realiza Jeepeata

O Jeep Clube de Apiaí/SP resolveu fechar o ano de 2018 com mais uma grande ação solidária ligada ao Off Road. Ainda no fim de dezembro, a galera se juntou para a Jeepeata de Natal passando pelos bairros e a chegada do Papai Noel na praça central da cidade, onde havia uma recepção, com decoração natalina realizada por voluntários com o apoio

da Prefeitura da cidade.

Ainda em outra data, os amigos visitaram também os bairros mais afastados. Nos dois dias entregaram balas e doces que foram doados pelo comércio e população. Foram arrecadados cerca de 50kg de balas e doces, e ficar o agradecimento a população que sempre apoia as ações realizadas.



Crianças se divertiram no fim de ano

PS AMORTECEDORES

TESTADOS E APROVADOS
EXTREME RS 4X4
E EXTREME TROPHY BRASIL

AMORTECEDOR COILOVER
BATERIA HIDRÁULICA

54 99707-9104 / 54 99114-1899 / 54 99696-2555
R. São Tiago, 781 - Vila Luiza - Passo Fundo - RS

COMERCIAL
BOMER
ESPECIALIZADO EM PEÇAS PARA VEÍCULOS IMPORTADOS

A MAIS DE 20 ANOS NO MERCADO

VEÍCULOS MULTI MARCAS **4x4**

11-2557-7991 / 2553-5958 / 11-4125-0044

mercado Livre https://eshops.mercadolivre.com.br/COMERCIAL+BOMER

Aceitamos os Cartões VISA MasterCard AMERICAN EXPRESS

ACESSÓRIOS
CÂMBIO
EMBREGEM
FREIO
MOTOR
RETENTORES

SUSPENSÃO
TRANSMISSÃO
ROLAMENTOS
4x4

LADA

Rua Centralina, 95 2º andar São Paulo - SP

Bataguassu Off Road 2019

Em sua décima edição, o Off Road Bataguassu mostrou que o evento é feito para os brutos. Com um número recorde de 127 jeeps na trilha, a atividade teve sua saída às 10h e os últimos jeeps que fecharam a trilha chegaram às 3h da manhã de domingo, no último final de semana de janeiro.

Como sempre, o evento contou com jipeiros de Água Clara, Alvares Machado, Assis, Bela Vista, Brasilândia, Campo Grande, Cândido Mota, Dourados, Dracena, Francisco Beltrão, Grande Rios, Ibi-

rarema, Imbuá, Junqueirópolis, Marília, Maringá, Nova Andradina, Palmital, Panorama, Pitanga, Ponta Porã, Presidente Prudente, Santo Antônio da Platina, São Lourenço da Serra, São Paulo, Três Lagoas, Tupã e Wenceslau Braz, reunindo os off roaders de vários Estados.

O próximo evento (11º Off Road) será nos dias 24 e 25 de janeiro de 2020 com um jantar para recepcionar os visitantes que será servido na sexta-feira, dia 25 de janeiro, com show e exposição de quadris e UTVs.



Não faltaram obstáculos para os participantes

Paulistas representam Estado na aventura de Bataguassu



Grupo lavou a alma, literalmente

Sexta-feira, 25 de janeiro, aniversário de São Paulo, 5h da manhã. Viaturas carregadas, preparadas no dia anterior e sai o comboio direto para Bataguassu/MT, com 700 km de estradas até o destino para um grupo de

aventureiros paulistanos. Parada pra consertar alguma coisa (se não quebrasse não seria Off Road). Outra parada pra fazer filme zoadando os que não vão e assim chegaram na simpática cidadezinha à beira do Rio

Paraná, alvoroçada com a presença de jipeiros de meio Brasil.

Foram recebidos no ginásio da cidade, com uma estrutura ótima. O evento, também conhecido como Trilha das Águas, já virou referência nacional. O Jeep Club de Bataguassu tem conseguido se superar a cada ano. Desta vez teve até show de rock na festa de recepção. Parabéns Dintinho (presidente) e toda equipe.

Sábado, 9h. Abertura, premiação, agradecimentos e prece, pedindo proteção pra iniciar a jornada. Este ano tinha pouca água, por causa da falta de chuva, mas ainda assim tinha muitos atoleiros, e diversão garantida. Atola, guincha,

tira foto, filma, dá risada. Quem chegou inteiro ao meio do percurso teve direito a chopp e churrasco. Mais desafios, belas paisagens, parada pra banho no Rio Paraná, mais atoleiros e muita adrenalina. Conseguiram concluir só a noite. Teve gente que varou a madrugada.

Domingo de manhã. Trocar pneus, revisar as viaturas, desmontar acampamento. Encarar a volta pra metrópole cinzenta.

Cansados, meio quebrados, alguns arranhões, amizades reforçadas e a alma lavada. Ano que vem tem mais.

Equipe de SP: Merlin/Luiz/Emilio - Troller, Carlinho/Carol/Patricia - Vitará, Osmar/Tadeu - F75.

Sul Real Diesel
Distribuidora de Auto Peças Ltda
41 3376-3408

TOYOTA **mitsubishi**

Hilux, SW4, Bandeirante, L 200 e Pajero

4x4

"é o nosso negócio"

Despachamos para todo o Brasil

www.sulrealdiesel.com.br

MAIOR IMPORTADOR DE RODAS OFF ROAD DO BRASIL

SOMOS REFERÊNCIA NO MERCADO - ATACADO E VAREJO

RODAS AÇO

NOVO TROLLER
6 PICKUPS 5, 6 e 8 furos

aros 15, 16 e 17
PRONTA ENTREGA! VÁRIAS MEDIDAS E FURAÇÕES!

41-3532-7101 / 41-99137-1762 / 41-99946-5187

[WWW.MARISCOOFFROAD.COM.BR](http://www.mariscooffroad.com.br)

[/mariscooffroad](https://www.facebook.com/mariscooffroad)
[/marisco_off_road_ltda](https://www.instagram.com/marisco_off_road_ltda)

DESPOCHAMOS P/ TODO

M.D. PARTS
ACCESSORY FOR OFF ROAD
Divinópolis SP

Compre pelo [WhatsApp](https://www.whatsapp.com) 19-98188-4750 / 19-98208-0704

MACACO FARM JACK
1,20 metros - aguenta 3 toneladas
R\$500

CABO KEVLAR
GUIA DE ALUMINIO
Gancho reforçado para guincho até 16 mil lbs
R\$800

LATARIAS

PARA TODOS OS MODELOS

CJ2A - CJ3A - CJ3B - CJ5 - CJ6 - MB - GPW e M38

CJ 3A
CJ 3B
GPW / MB

IRON PARTS

LATARIA PARA JEEP

www.ironparts.com.br

70 anos de tradição

rafael@ironparts.com.br

11-2865-1295 11-942845817

CLASSIFICADOS

Rural Bicudinha 1958

Willys Overland tr. 11-98542-0000 c/ Marcos

Pajero TR4 - 2008

Completa - 2.0 16V - 4x4 automática, Preta, consta Recuperado no documento, R\$ 23.300,00 tr. 11-96235-8332

Jeep - 1966

Amarelo, motor 6 cc original, direção hidráulica, 4x4 e reduzida, 4 pneus novos, bancos conchas de competição, cintos 4 pontas, sistema de roda livre, R\$ 29.900,00 tr. 19-98175-2989

Jeep Willys Overland 1942

Raridade! CJ2A, Motor original gasolina 4 cilindros, Câmbio original 3 marchas a frente + Ré, Tração 4x4. Licenciado 2018 placas novas (acre amarelo SP). Mesmo dono desde 1984 (adquirido do EB Caçapava). Funcionando normalmente. tr. 12-97402-8740

Jeep Willys overland 1954

carroceria em fibra, motor 1.8 ap cadastrado no documento, cambio 5 marchas, 4x4, bloqueio dianteiro, roda livre avm, premium novos, freio a discos 4 rodas, câmbio towbar, volante shutt, todo revisado R\$ 28.000,00 tr. 11-96453-6063

Jeep - 1952

verde, motor de opala 4cc, câmbio de 3 marchas, 4x4 com reduzida, 5 pneus novos Dunlop, vidro para-brisa verde, R\$ 48 mil tr. 11-98111-4227

Jeep - 1954

Modelo CJ3B, Overland, 6c Opala, clark 3 marchas, tração 4x4 e reduzida, dh, embreagem hidráulica, freio a disco nas 4 rodas, suspensão preparada, doc em dia, motor cadastrado, só traferir R\$ 29 mil tr. 11-94751-4365

Jeep Willys 4x4 militar 1949

Modelo CJ3, caracterizado militar segunda Gerra, motor 4 cc OHC Ford, 4 marchas, 4x4 e reduzida, pneus lameiros R\$ 29.900,00 tr.

19-98175-2989

Jeep - 1959

Willys Overland, motor AP 2.0 injetado, para brisa militar basculante, capota conversível, rádio Px, Banco traseiro San Marino, Freio a disco nas 4 rodas, Pedaleira suspensão, Guincho Ransey Pro 9000 com controle no painel, dh, Rodas esportivas, 4 marchas, Tanque de combustível de inox, Gaiola, Doctos em meu nome R\$ 26.500,00 tr. 11-99144-7755

Jeep - 1950

4x4, Overland, Documento em dia, Mecânica e elétrica 100%, aceito troca por veículo do meu interesse R\$ 35 mil tr. 11-94945-3887

Rural Ford Willys - 1967

Marron e Branco, toda original, motor 6cc, cambio 3 marchas no volante, em ótimo estado geral. Ha 14 anos com mesmo dono. Estudo troca por carro ou moto. R\$ 25 mil tr. 11-2379-8339

Rural Americana - 1957

modelo: 2 portas, para restauro, incluindo customizacao mecânica,

possui carroceria completa, jogo de vidros, painel de instrumentos, frisos e emblemas, chassis com sistema de suspensão, direção e diferencial. Documentos: Fazer recadastrado, O valor do anúncio inclui a entrega do veículo, no estado atual, com todas as peças citadas acima, sem nenhum trabalho de recuperação. R\$ 22 mil tr. 11-97101-8494

Suzuki Samurai 1995

Motor 1.3 Jx Metal, não faço trilha, uso somente para viajar, doc em dia, trava carneiro, barra de Led Frontal, milha frontal e traseira, câmbio, mesa do guincho pronta, estofamento novo do Jimmy, pintura interna com bate pedra, roda aro 15 pneu 31 (tenho os pneus originais dele); etc. R\$ 29 mil tr. 11-98352-1680

Jeep Willys Overland 1952

Militarizado, disco nas 4 rodas, dh, pneu Goodyear Wrangler MT/R 32", 3 marchas, 4x4, sup. estepe e galão, sup antena militar, cx. ferramentas, cx de minição entre os bancos, Motor 3.2 de 4cil novo. tr. 11-4445-3110

Cia dos Cardans

e-mail: ciadoscardans@hotmail.com

Indústria Comércio e Serviços Pesados

Especializado em toda linha 4x4

Todo tipo de adaptações em Cardans

JEEP - PICK-UP - VANS - CAMINHÕES

11-97254-9613
11-97020-4885
11-2219-1199

R. das Juntas Provisórias, 817 - Ipiranga - São Paulo-SP

DISPLATEC

EMBREAGENS ESPECIAIS

Tels: (11) 2524-3231
2524-7334
Nextel: 25-6920

VISA MasterCard
PAGUE EM 3x

pagseguro
PAGUE EM 12x

- Embreagens especiais para todas as aplicações
- Cerâmica, Iona HD ou carbono
- Pedal macio e máxima transferência de potência e torque
- Desenvolvimento de embreagens, volantes ou multidiscos para aplicações específicas

Rua Freguesia de Potares, 209 - Itaquera - SP/SP - CEP: 08290-440
displatec@displatec.com.br - www.displatec.com.br

MOLAS

ESPECIAIS PARA OFF-ROAD

www.molaskuzma.com.br

Jeep, Troller e Pick-ups em geral

41-3346-5363

MOLAS KUZMA

R. Prof. João Mazzarotto, 117 - Capão Raso - Curitiba - PR

JB PNEUS

CENTRO AUTOMOTIVO & TRUCK CENTER

RECAPAGEM OFF ROAD

FRETE GRÁTIS
CONSULTE REGIÃO NA PROMOÇÃO

COMPRAMOS
PNEUS USADOS
NAS MEDIDAS 31 AO 37

www.jbpneus.wixsite.com/jbpneus
Email: compras.jbpneus@uol.com | [jbpneus Barbosa](https://www.facebook.com/jbpneus)
11-2943-2998 11- 2214-7250 11-97809-5291

LANÇAMENTO
VJ 900
VJ 910

WWW.DEEPTEC4X4.COM.BR

DEEP TEC 4X4

ESPECIALIZADA EM DESENVOLVIMENTO DE FLANGES, ADAPTAÇÃO E MANUTENÇÃO DE VEÍCULOS 4X4 EM GERAL

(11) 5061-6584
(11) 5063-3886
(11) 97019-1678

RUA EPIACABA, Nº261 - VILA ARAPUÁ - SÃO PAULO - SP - CEP 04257-145



Jimny - 2014
For All - único dono, 1.3, ar cond., dh, vidros e travas completo. R\$ 44.500, tr. 11-99644-3192 c/ Giusto



F-75 - 1973
Motor 4 cil., excelente estado aceito troca R\$ 25 mil tr. 11- 9-7456-1024 c/ Marcelo



Jeep - 1975
Jeep Willys, modelo CJ5, motor opala 4 cilindros, 4x4, direção hidráulica, verde militar, tow-bar, rodas liga, excelente estado. R\$ 30 mil tr. 11-96135-9454



Mitsubishi Triton - 2010
Flex 4x4, equipadíssima, 86.000km, lift 2/1.2", 4 pneus mud, Som Pioneer Santo Antônio Keko, engate, rack de teto, bancos de couro, guincho R\$ 65 mil ac troca tr. 11-98910-9394 Júnior



NISSAN XTERRA - 2004
Motor MWM 2.8 turbo diesel intercooler. Preparada para Expedição, Documentação alterada Suspensão, Roda e Pneu, Pneus BF, Mud 33, Snorkel, Bandejas reforçadas, Amortecedores Bilstein, Lift Suspensão e Body, Para-choques dianteiro e traseiro em Aço, Rock Slider, Bagageiro Teto Especial com escada, Relógios de Temp., Pressão Turbo e Óleo, Bancos de couro, Rede de Cabine e Teto, Bateria Nova Heliar, Inter cooler maior Vazão, Skid Plate completo, Protetor de diferencial, Farol de milha super Led, Protetor de lanternas. Sem detalhes! R\$ 67. mil (não aceito trocas, somente venda) tr. 11-96038-5151

RCA OFF ROAD
DISTRIBUIDOR AUTORIZADO ROUGH COUNTRY SUSPENSION SYSTEMS
OFICINA E LOJA ESPECIALIZADA EM JEEP CHEROKEE E WRANGLER
www.rca4x4.com
11 4442-2660 / 11 94784-5949 / 11 95291-0106
Av. João Pacheco 131 - Bairro - Serpa - Caieiras-SP

PLANET OFF-ROAD
www.planetoffroad.com.br
Especializada em Toyota
Temos Serviço de Entrega à Domicílio
11 3687-8683 / 11 99304-0303
Peças Bandeirante e Hilux
Acessórios em Geral
Rua Sta Erolides, 460 - Vila dos Remédios Osasco - SP

CASA DO SUB
COMERCIO E CONFEÇÃO DE VESTUÁRIO MILITAR
www.casadosub.com.br
(19) 2517 6116 (19) 9 8344 0232
Av Papa Pio XII, Nº 455 A, Jardim Chapadão - Campinas/SP

OFICINA ESPECIALIZADA
MANUTENÇÃO - REVISÃO - ADAPTAÇÃO
11-3686-2605
Rua Pedro Rissato, 274 - VI. dos Remédios - São Paulo-SP

Bloqueio de Diferencial
Tampa do Diferencial
Semi eixo
TRACÇÃO 100%
BLOQUEIO DE DIFERENCIAL
11 3658 7272
www.kaiserlocker.com
Kaiser
BLOQUEIO DE DIFERENCIAL

Distribuidora de Peças e Componentes para Cardans
Especialista em Cardans Automotivo, Têxtil e Industrial
38 Anos
FORÇA MÁXIMA
CARDANTEC
Rua das Municipalidades, 702 - Ipiranga
São Paulo - SP - Cep: 04214-040
Fones: 11 2061.5171 - 2215.6346 - Fax: 11 2914.4087
www.cardantec.com.br - E-mail: torcamaxima@uol.com.br

STUDIO R
ESTÉTICA AUTOMOTIVA | CUSTOMIZAÇÃO
ENVELOPAMENTO
PROJETO - CRIAÇÃO
IMPRESSÃO - INSTALAÇÃO
11 4116-1255 / 11 99633-7727

PEÇAS LADA NIVA
PEÇAS PARA NIVA E LAIKA
MARLI
LADA
11-97720-2988
11-99508-9205
11-2432-5756
www.pecasladaniva.com.br
e-mail: pecasladaniva@gmail.com

ADESIVOS PRA EVENTOS EM GERAL
A POR A REDUZIDA
Deixe seu JEEP um verdadeiro fora de estrada
SID ADESIVOS
11-4783-2064
RALLY DO SOL ORGANIZAÇÃO 001
JURASSIC PARK

Zip
Troca de óleo
+ TODOS OS FILTROS
+ LAVAGEM TÉCNICA
Troller 2.8 Troca completa com lavagem R\$ 649,00
Troller 3.0 Troca completa com lavagem R\$ 799,00
Troller 3.2 Troca completa com lavagem R\$ 799,00
*Usamos especificações recomendadas do fabricante
Av. Prof. Abraão de Moraes, 399 - São Paulo-SP - Tel. 11-4329-9771

Manutenção Preventiva
Corretiva e Preparação
Peças, Acessórios e Mão de Obra Especializada em Hilux
Toy's Garage Toyota Care
Canal direto com mecânico chefe
11-98363-2846 11-2324-3431

CLASSIFICADOS

Câmbio Toyota

4 marchas com reduzida e sincronizado R\$ 5.900,00, eixo dianteiro Willys 51 R\$ 2.100,00 tr. 12-98134-0951c/ Tomaz.

Carroceria Pajero

93/94 diesel, completa com bancos e vidros e acabamentos R\$ 1.900,00 tr. 11-97709-2628 c/ Davi

Diferencial traseiro

Pajero 93/94 diesel completo R\$ 1.400,00 tr. 11-97709-2628 c/ Davi

Radiador Pajero

93/94 motor diesel R\$ 400,00 tbm um gasolina automatica com resfriador cooler R\$ 650,00, tr. 11-97709-2628 c/ Davi

Carroceria Troller completa

ano 2008, capota, bancos e todos detalhes, R\$ 12 mil com procedencia e doc de transporte tr. 11-97709-2628 c/ Davi

Diferencial dianteiro

Pajero 93/94 diesel (sem homocinetica) R\$ 900,00 tr. 11-97709-2628 c/ Davi

Santo antonio F250

Duplo R\$ 700,00, tr. 11-97709-2628 c/ Davi

Volante Jeep

Original antigo ótimo estado, R\$ 100,00 tr. 43-8452-9185

Scoop entrada de ar

Capô intercooler L200 Pajero 4x4, pode ser adaptado em outros veículos, jipes e picapes. medidas: 49,5 cm x 31 cm x 5 cm Peça Original, no plástico!!! R\$220,00 tr. 19-98131-2230

Eixo Pajero Sport 49x10

Eixo dianteiro, novo completo. Part Number: M20E95Q1101OK1. Aplicação: Pajero Sport Relação: 4,90:1 R\$1.400,00 tr. 19-98131-2230

2 Amortecedores Triton

Diant. novos, originais Mitsubishi. Aplicação: todas L200 Triton sem ABS. R\$ 250,00 tr. 19-98131-2230

Faróis Hella Comet 450 Milha/neblina/aux. na caixa 12v 55w Acompanha lâmpada H3 Hella Valor referente a 2 unidades de faróis! Made in Germany cada par R\$400,00 tr. 19-98131-2230

ANUNCIE GRÁTIS
 Pessoa Física - MANDE UM E-MAIL ANÚNCIO DE TEXTO GRÁTIS: **CARRO 4X4 OU PEÇA USADA**
Veículo com Foto R\$ 30,00
 OS ANÚNCIOS DO JORNAL SÃO DE RESPONSABILIDADES DO ANUNCIANTE jornal@maisoffroad.com

OFICINA ESPECIALIZADA
PEÇAS NOVAS E USADAS
www.sarancar.com.br

SARANCAR.COM
 11-2432-2509
 11-95954-2019

Rodaza
Rodas de Aço Originais
 OFF ROAD E AGRICOLA
Disponível nas melhores Lojas
 Seja também um de nossos revendedores
 19-99465-9697 / 19-3546-2532 / 19-3546-1129

VAZQUEZ
VENDE DE JEEP E VEÍCULOS 4X4
PEÇAS USADAS DE VEÍCULOS MILITARES DESDE 1941
GRANDE ESTOQUE DE PRODUTOS WILLYS, FORD, DODGE, 4X4
VEÍCULOS COMPRADOS DE EXERCITO ATRAVÉS DE LEILÕES
 11-97103-2806 Rod. Régis Bitencourt, km 283
 11-4704-6462 (R. José Rodrigues Agostinho, 950) EMBU - São Paulo

STREET MOTORS
 Oficina especializada em TR4 Mitsubishi e Suzuki 4x4 !
Somente veículos mit e Suzuki 4x4
André Cebola
11-2937-2361
 Rua Onze de Agosto 243 - Jd. São Jorge - Guarulhos-SP

OFFROAD FAZENDA 4X4
GRÁTIS Day User Off Road
 Restaurante de Fazenda
 Venda de bebidas no local
 Espaço para Eventos
 Diversas Trilhas 4x4
 Área de Camping
 Espaço para churrasco
 11-94793-7708
 R: Brasilina Ignês Brancaleone Trama, 131 - Guarulhos-SP

TODA LINHA DE PNEUS E RODAS ESPORTIVAS PARA SEU OFF ROAD
RODAS PNEUS
Gama 4x4



Pneu 33x12,5 R15 Mud-Terrain GT Radial Adventuro Lateral mais Reforçada do mercado, 70% off road À vista no boleto: R\$ 836,07 ou 6x de R\$ 149,83



Pneus GT Radial 285/75 R16 Adventuro MT 119Q À vista no boleto: R\$ 899,31 ou 6x de R\$ 161,17



Pneu GT Radial Adventuro 305/70 R16 maior que um pneu 33 de altura com Lateral Reforçada À vista no boleto: R\$ 887,22 ou 6x de R\$ 159,00



Pneu 37x12,5 R17 Westlake 70% Offroad / 30% Onroad À vista no boleto: R\$ 1.181,10 ou 6x de R\$ 211,67



Pneu 285/70 R17 WestLake - Mud Terrain 70% OFF-Road 30% On-Road À vista no boleto: R\$ 1.057,41 ou 6x de R\$ 189,50



Pneu 35x12,5 R17 Westlake Tires MT/Mud Terrain À vista no boleto: R\$ 1.022,07 ou 6x de R\$ 183,17



KIT Guincho Bolsonaro - Guincho 12.000 + 2 controles + Solenoide blindado + Patesca + 2 Anilhas 3/4 + cinta 20m 5 Ton. + cinta 3m 5 Ton + Mochila em tecido À vista no boleto: R\$2.035,77 ou 6x de R\$364,83



Guincho Elétrico 12.000lbs Winch 12v Linha Pro 4X Linha Profissional Dissipador de calor - Solenoide Inclui controle com fio e Sem Fio À vista no boleto: R\$1.626,57 ou 6x de R\$291,50



Guincho 12.000 lbs Winch AUS, controle remoto sem fio / 5400kg À vista no boleto: R\$1.952,07 ou 6x de R\$349,83



Cinta Reboque 3mts 12 Ton. Reforçada p/ Situações Extremas À vista no boleto: R\$90,21



KIT Guincho 12.000 lbs Australian + Mesa de Guincho p/ Hilux 2017/... À vista boleto/depósito: R\$3.105,27 ou 6x de R\$556,50 iguais no cartão



Guincho Elétrico 3.000lbs / 1360Kg ideal para quadriciclo, utv, gaiola À vista boleto/depósito: R\$ 631,47



Cinta Reboque 9mts 8Ton. Reforçada e p/ Situações Extremas À vista no boleto: R\$147,87



Cinta Reboque 20mts 5 Ton. Reforçada À vista no boleto: R\$232,50



Pneu 265/70 R17 WestLake Mud Terrain - 70% OFF-Road 30% On-Road À vista no boleto: R\$964,41 ou 6x de R\$172,83

Gama 4x4

Aqui, respiramos Off-Road!

WWW.GAMA4X4.COM.BR



Patesca para guincho 9.000 , 12.000 e 16.000lbs 8 Toneladas com engraxadeira - made in AUS
À vista no boleto: R\$139,41



Manilha Curva de 3/4 para Reboque
À vista no boleto: R\$30,69



Cinta Reboque na cor Laranja 6 Metros para 10 Toneladas
À vista no boleto: R\$69,75



Snorkel para Jeep Wrangler 2007 em diante com motor v6 3.8
À vista no boleto: R\$1.032,30
6x de R\$185,00



Snorkel para Novo Troller 2015 em diante, Cor Original Cinza London
À vista no boleto: R\$834,21
6x de R\$149,50



Snorkel para Ranger 2012 à 2016 O único que não estrangula o motor
À vista no boleto: R\$678,90
6x de R\$121,67



Farol Barra de Led com 40 LEDs - 120 Watts - Alcance médio de 200m (54 Centímetros) + Capa p/ Barra feita em Neoprene
À vista no boleto: R\$288,30
6x de R\$51,67



Prancha de desatolagem curta 58cm x 32cm Suporta até 5000kg
À vista no boleto: R\$218,55
ou 6x de R\$39,17



Combo 1 Quadro de Para-brisa completo para Jeep Willys CJ5 + 1 dobradiça do quadro lado dir. + 1 dobradiça do quadro lado eq. + 1 Borracha do apoio do quadro



Mesa decorativa frente de Jeep Acompanha: 1 Capô, 2 Para-lamas, 1 Grade, 2 Faróis (Original), 2 Cavaletes. Não acompanha Vidro
À vista no boleto: R\$1.820,01
ou 6x de R\$326,17



Para-choque Dianteiro c/ Mesa de Guincho para Suzuki Jimny todos os modelos e anos
À vista no boleto: R\$1.859,07
ou 6x de R\$333,17



KIT Guincho 12.000 lbs Australian + Mesa de Guincho p/ Triton 2017/...
À vista no boleto: R\$3.327,69
ou 6x de R\$596,36



KIT Guincho 12.000 lbs Australian + Mesa de Guincho p/ S-10 2017/...
À vista no boleto: R\$3.114,57
ou 6x de R\$558,17

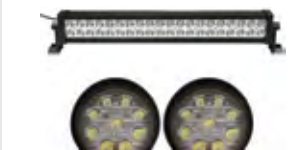

Farol Barra de Led com 40 LEDs 120 Watts 54 cm + Farol de Milha LED com 27W / 9 LEDs - O Par
À vista no boleto: R\$309,02
6x de R\$55,38



KIT Guincho 12.000 lbs Australian + Mesa de Guincho p/ Hilux 2018/...
À vista no boleto: R\$3.105,27
ou 6x de R\$556,50



Mesa de guincho para Ranger 2017 Externa (base para guincho externa)
À vista no boleto: R\$1.116,00
6x de R\$200,00



Mesa decorativa frente de Jeep Acompanha: 1 Capô, 2 Para-lamas, 1 Grade, 2 Faróis (Original), 2 Cavaletes. Não acompanha Vidro
À vista no boleto: R\$1.820,01
ou 6x de R\$326,17



Para-choque Dianteiro c/ Mesa de Guincho para Suzuki Jimny todos os modelos e anos
À vista no boleto: R\$1.859,07
ou 6x de R\$333,17



Para-choque Dianteiro Troller Original 2015/... Off Road com Mesa de Guincho
À vista no boleto: R\$2.417,07
ou 6x de R\$433,17



Snorkel para Jeep Willys CJ5 - Completo - Lado Direito - Ano 1955 à 1983 - Excel...



Bagageiro / Maleiro de Teto Jetbag Conquest 370L 50kg Preto Thule Group Universal c/ Chave
À vista no boleto: R\$601,71
ou 6x de R\$107,83

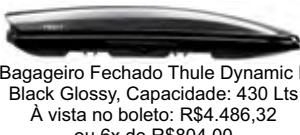

Bagageiro Fechado Thule Dynamic L Black Glossy, Capacidade: 430 Lts
À vista no boleto: R\$4.486,32
ou 6x de R\$804,00



KIT Grill Oriental Churrasqueira p/ Fogão a Gás + Faca Especial c/ Bussola, Linha, Anzol e Fósforo Hunting Knife Hk205
À vista no boleto: R\$334,80
ou 6x de R\$60,00



Tapete Jeep de Borracha para Wrangler ou para adaptar no Jeep Willys - (Jogo Completo)
À vista no boleto: R\$144,11

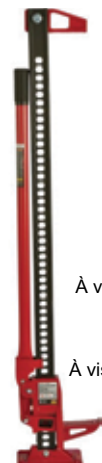

Macaco (Tipo) Hi Lift / Marca Hi Jack

1,20 mts
À vista no boleto: R\$389,67
ou 6x de R\$69,83

1,50 mts
À vista no boleto: R\$417,57
ou 6x de R\$74,83



Suporte universal para macaco Hi-Lift - Fixação no estepe (Fabricado em Alumínio Escovado)
À vista no boleto: R\$398,44
ou 6x de R\$71,41



Kit Lift de Suspensão para Mitsubishi L-200 Triton de 2 Pol.
À vista no boleto: R\$1.644,24
ou 6x de R\$294,67



Kit Lift de Suspensão para Mitsubishi Pajero TR4 de 2 Pol.
À vista no boleto: R\$1.003,45
ou 6x de R\$179,83



Farol Barra de Led com 60 Leds de 3W (180W Total) 710mm / 300mts de alcance em área livre
À vista no boleto: R\$329,22
6x de R\$59,00



Farol de Milha LED com 27W / 9 LEDs - O Par - 150mts de Alcance Ideal para substituição do Original do Troller (O PAR) (11,5 cm)
À vista no boleto: R\$82,77



Snorkel Mitsubishi Triton Sport 2017 em diante
À vista no boleto: R\$743,07
6x de R\$133,17



Kit de Suspensão feixe de mola Toyota para Jeep, Rural e F-75 (Jumelo Baixo Canela Grossa)
À vista no boleto: R\$1.700,97
ou 6x de R\$304,83



Kit de Suspensão feixe de mola Toyota para Jeep, Rural e F-75 (Jumelo Alto Canela Fina)
À vista no boleto: R\$1.700,97
ou 6x de R\$304,83



Farol de LED modelo Angel Eyes 40W / 12V - Ideal p/ Jeep Willys, Wrangler, Rural, F-75, Troller, Pode ser adaptado L-200 SPORT E PAJERO SPORT (o Par)
À vista no boleto: R\$789,57
ou 6x de R\$141,50



Peso de segurança para cabo de Guincho (Winch Cable Dumper)
À vista no boleto: R\$120,90



Bagageiro para Troller 2015/... c/ 4 suportes de farol, 2 Pares de Faróis de 3 Leds 9W
À vista no boleto/depósito: R\$1.069,50
ou 6x de R\$191,67 iguais no cartão

Av. Camilo Castelo Branco, 100 - Saúde - São Paulo-SP
ENVIAMOS PARA TODO O BRASIL - Ofertas válidas enquanto durarem os estoques

11-5062-9000

Gama 4x4

Aqui, respiramos Off-Road!

ESSA AVENTURA, FICA MUITO MELHOR COM UMA GELADEIRA PORTÁTIL ELBER



**CAB 41
Litros**

**CAB 31
Litros**

**CAB 18
Litros**



Ligada na bateria do veículo

Opcional fonte portátil 110/220V

ELBER
GELADEIRAS

Acompanha você!



Fone: 47 3542 3000

elber@elber.ind.br - www.elber.ind.br - facebook.com/elbergeladeiras

ASSINE JÁ!!! E GANHE UM ADESIVO

M4IS OFF ROAD.COM

R\$ **55**^{,00} **POR ANO**



RECEBA EM SUA CASA

12 EDIÇÕES SOMENTE O CUSTO DO POSTAL

CLIQUE AQUI!

VENHA FAZER PARTE DESTA FAMILIA

**INSCREVA-SE
EM NOSSO CANAL**



TODA SEMANA UM NOVO VÍDEO DE AVENTURA OFF ROAD

You Tube

**INSCREVA-SE
EM NOSSO CANAL**

M4IS OFF ROAD

